



UNIDAD DE ESTUDIOS DE ECONOMÍA INDUSTRIAL Y PROSPECTIVA

# INFORME DE COYUNTURA INDUSTRIAL

FEBRERO | 2021



# Actividad industrial: países seleccionados

La actividad industrial mundial exhibió algunos retrocesos en su recuperación pos-pandemia. China mantuvo su senda de crecimiento y la Unión Europea sostuvo su ritmo de recuperación.

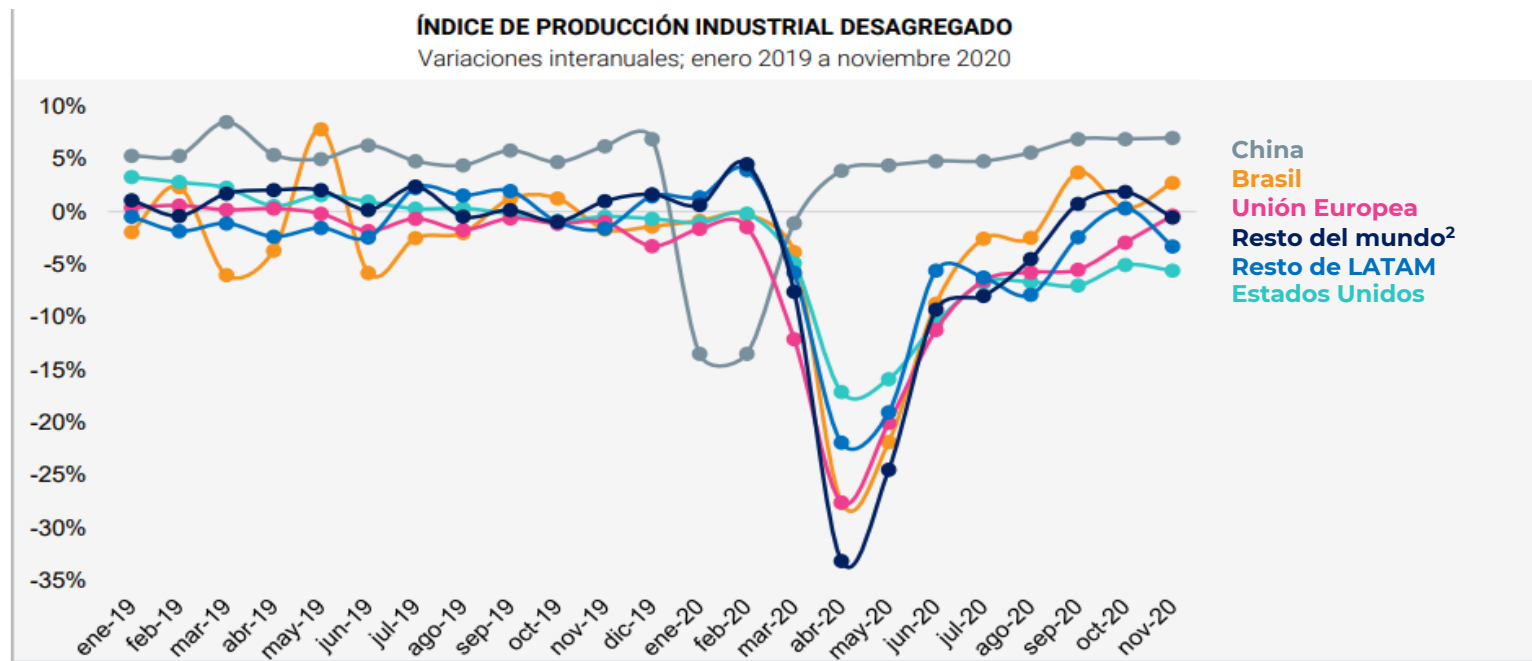

<sup>2</sup> Incluye Canadá, Corea del Sur, India, Indonesia, Japón, Turquía y Rusia.

# Indicadores julio – diciembre 2020

En Argentina la industria manufacturera registró en diciembre un crecimiento interanual del 4,9%, el más alto desde marzo de 2018. El cierre del año 2020 registró una caída respecto 2019 de 7,6%, cifra que es menor a la esperada. La mayor caída interanual la registra el sector textiles y calzado (-28,5%) y la mejor performance durante el año 2020 fue la del sector alimentos y bebidas con un crecimiento de 0,2%.



DICIEMBRE 2020 RESPECTO DE DICIEMBRE 2019



DICIEMBRE 2020 RESPECTO DE DICIEMBRE 2020



CONTRACCIÓN INTERANUAL 3<sup>er</sup> TRIMESTRE 2020



# IPI - Índice de Producción Industrial Manufacturera

## Diciembre 2020

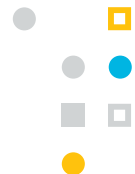

TEXTILES,  
PRENDAS DE VESTIR,  
CUERO Y CALZADO



-1,8%  
-28,5%

**0,9%**

● DESESTACIONALIZADO.  
VARIACIÓN INTERMENSUAL  
(RESPECTO AL MES  
ANTERIOR)

5,8%  
-7,3%



MUEBLES  
Y OTRAS INDUSTRIAS  
MANUFACTURERAS

MADERA, PAPEL,  
EDICIÓN  
E IMPRESIÓN



0,5%  
-2,1%

**4,9%**

● VARIACIÓN INTERANUAL  
(DICIEMBRE 2020 VS.  
DICIEMBRE 2019)

33,9%  
-22,9%



AUTOMOTORES  
Y OTROS EQUIPOS  
DE TRANSPORTE

ALIMENTOS  
BEBIDAS  
TABACO



-6,5%  
0,2%

**-7,6%**

● VARIACIÓN ACUMULADA  
INTERANUAL (TOTAL 2020  
VS. TOTAL 2019)

17,9%  
-8,9%



PRODUCTOS DE  
METAL,  
MAQUINARIAS  
Y EQUIPOS

REFINACIÓN DEL PETRÓLEO  
QUÍMICOS, PLÁSTICOS  
Y PRODUCTOS DE CAUCHO



4,5%  
-2,3%

OTROS EQUIPOS,  
APARATOS  
E INSTRUMENTOS



5,8%  
-7,3%

16,9%  
-18,9%



MINERALES  
NO METÁLICOS  
Y METÁLICAS  
BÁSICAS

# IPI - Índice en alimentos y bebidas / Insumos para la construcción

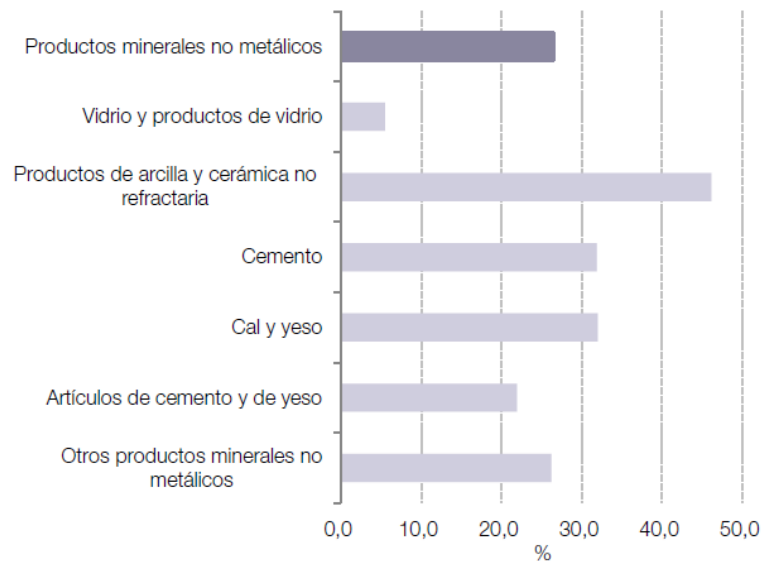
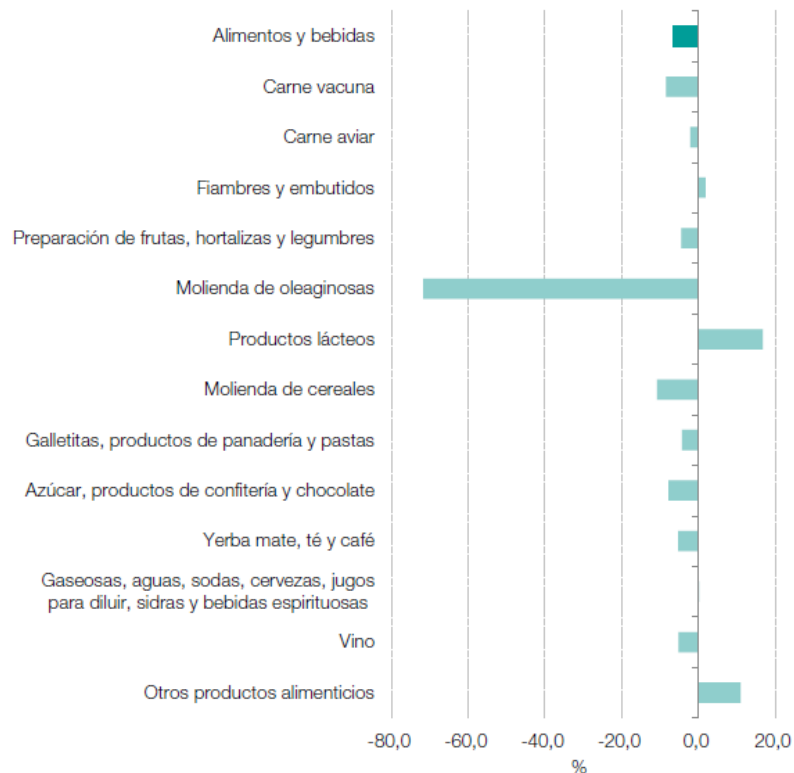

# IPI - Índice en maquinaria y automotriz

La rama maquinaria y equipo arrojó un ascenso interanual del 35,3%, impulsado por la fabricación de maquinaria agrícola y de aparatos de uso doméstico. En la rama automotriz la mejora fue del 40,6%, debida al incremento de fabricación de vehículos para el mercado interno.

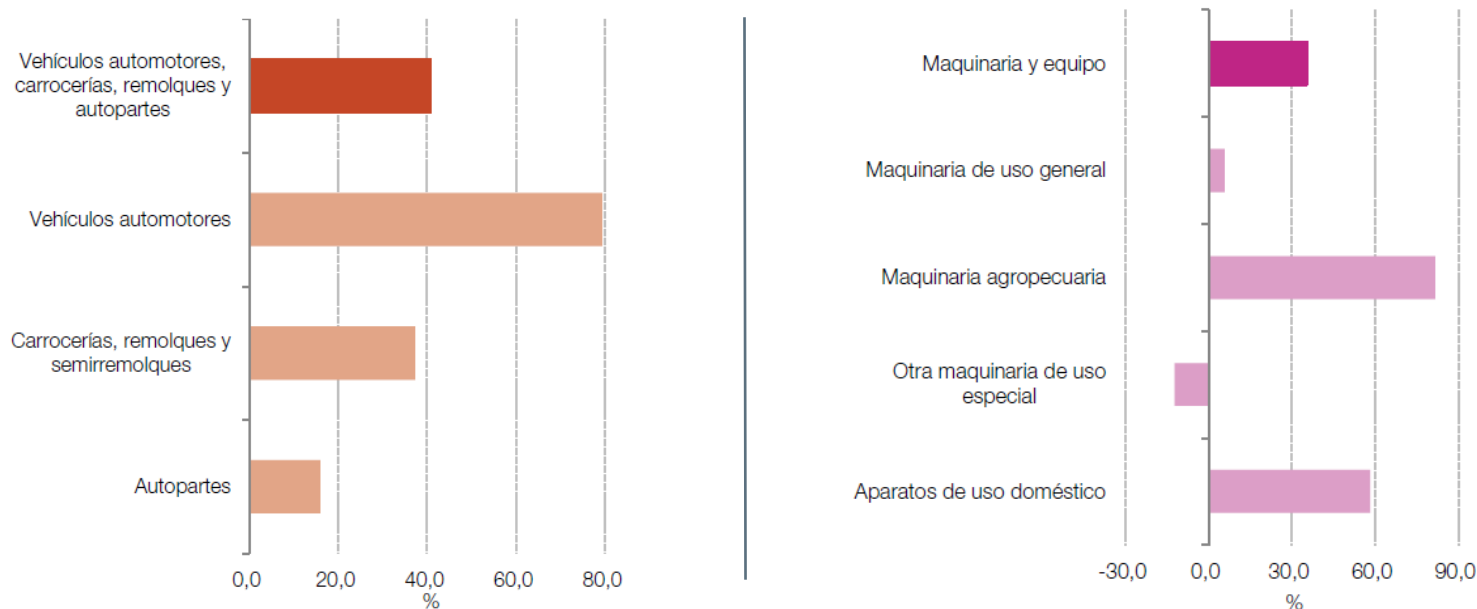

# Utilización de capacidad instalada en la industria

## Diciembre 2020

El uso de capacidad instalada en la industria (UCII) alcanzó el 58,4% en diciembre, lo que implica una mejora de 1,5 puntos porcentuales en términos interanuales.

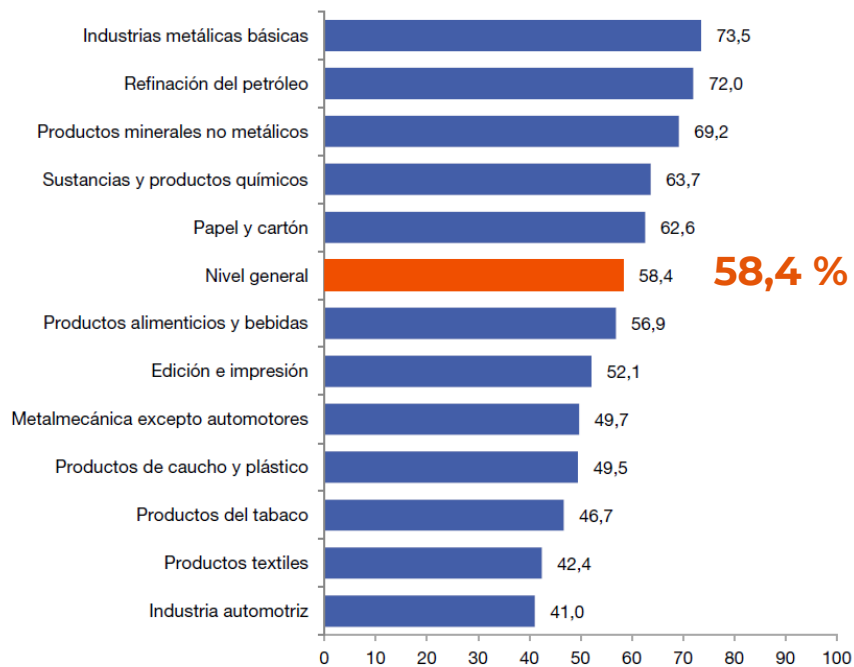

### COMPARATIVO NIVEL GENERAL / 2020

ENERO	56,1%
FEBRERO	59,4%
MARZO	51,6%
ABRIL	42,0%
MAYO	46,4%
JUNIO	53,3%
JULIO	56,8%
AGOSTO	58,4%
SEPTIEMBRE	60,8%
OCTUBRE	61,8%
NOVIEMBRE	63,3%

# Empleo industrial

## Noviembre 2020

El número de asalariados registrados en la industria manufacturera alcanzó en noviembre de 2020 un nivel 0,3% mayor al correspondiente al mismo mes de 2019.

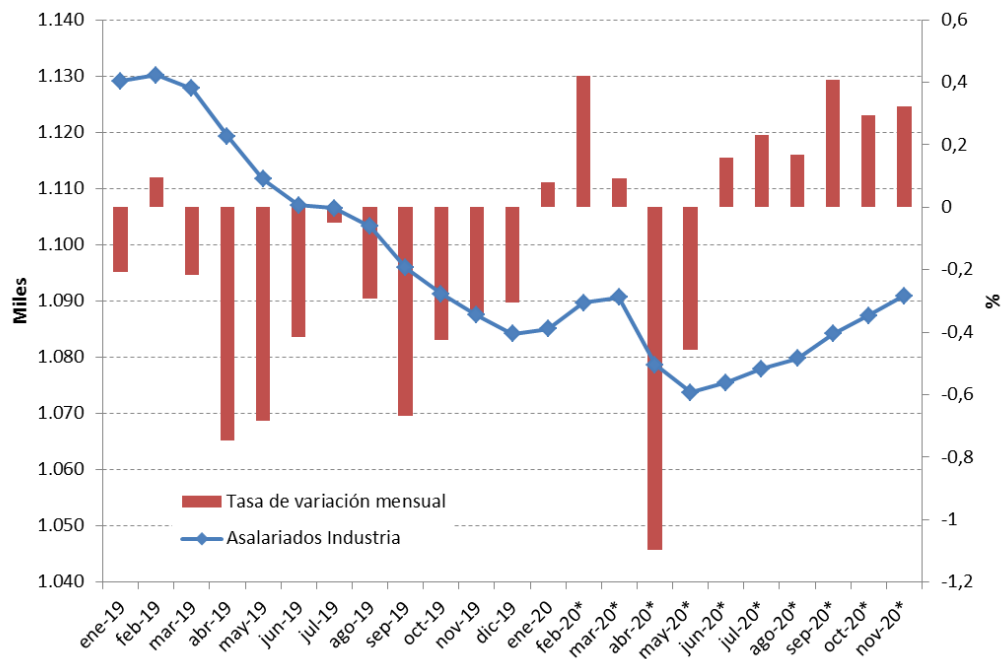

NÚMERO DE ASALARIADOS REGISTRADOS EN LA INDUSTRIA MANUFACTURERA, SERIE DESESTACIONALIZADA Y TASA DE VARIACIÓN MENSUAL (EJE DERECHO)

FUENTE: SSPEyE-MTEySS, Observatorio de Empleo y Dinámica Empresarial



# EMAE – Estimador Mensual de Actividad Económica

EMAE

**-7,4%**

VARIACIÓN  
INTERANUAL

EMAE

**1,9%**

VARIACIÓN  
DESESTACIONALIZADA

EMAE

**-0,2%**

VARIACIÓN  
TENENCIA CICLO

Durante octubre, el estimador mensual de actividad económica (EMAE) registró una contracción de 7,4% en la comparación interanual. En los diez meses del año, el EMAE acumuló una caída de 11,3% con relación al mismo período de 2019.

En la medición de la serie desestacionalizada, el EMAE de octubre mostró un incremento de 1,9% con relación a septiembre, y continuó recuperando parte de la retracción acumulada en el período marzo-abril.

RUBRO	VARIACIÓN ANUAL (%)	INCIDENCIA (%)
ELECTRICIDAD, GAS Y AGUA	-3,5	-0,06
PESCA	-25,8	-0,12
AGRICULTURA, GANADERÍA, CAZA Y SILVICULTURA	-0,01	-0,3
EXPLOTACIÓN DE MINAS Y CANTERAS	-0,39	-0,39
CONSTRUCCIÓN	-13,3	-0,39
INDUSTRIA MANUFACTURERA	-0,61	-3,5
COMERCIO MAYORISTA Y MINORISTA	-0,7	-0,09
TRANSPORTE Y COMUNICACIONES	-20,3	-1,66

# EMAE – Estimador Mensual de Actividad Económica

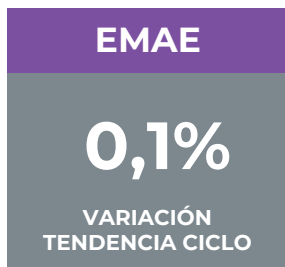
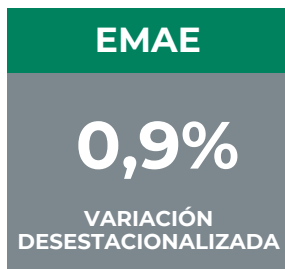

En diciembre de 2020, el estimador mensual de actividad económica (EMAE) registró una contracción de 2,2% en la comparación interanual, y un incremento de 0,9% con relación a noviembre en la medición desestacionalizada. En el 2020, el EMAE acumuló una caída de 10,0%.

RUBROS SELECCIONADOS	VARIACIÓN ANUAL (%)	INCIDENCIA (%)
ELECTRICIDAD, GAS Y AGUA	2,7	0,05
PESCA	6,5	0,01
AGRICULTURA, GANADERÍA, CAZA Y SILVICULTURA		-3,6
<b>-0,22</b>		
EXPLOTACIÓN DE MINAS Y CANTERAS	-9,2	-0,31
CONSTRUCCIÓN	6,3	-0,17
INDUSTRIA MANUFACTURERA		4,5
<b>0,71</b>		
COMERCIO MAYORISTA Y MINORISTA	10,7	1,24
TRANSPORTE Y COMUNICACIONES	-19,2	-1,62

# Importaciones por uso económico

## Diciembre 2020

El valor CIF de las importaciones registró en noviembre una suba interanual del 24,7% y de esa forma redujo la caída en el año 2020 al 13,8% respecto de 2019.

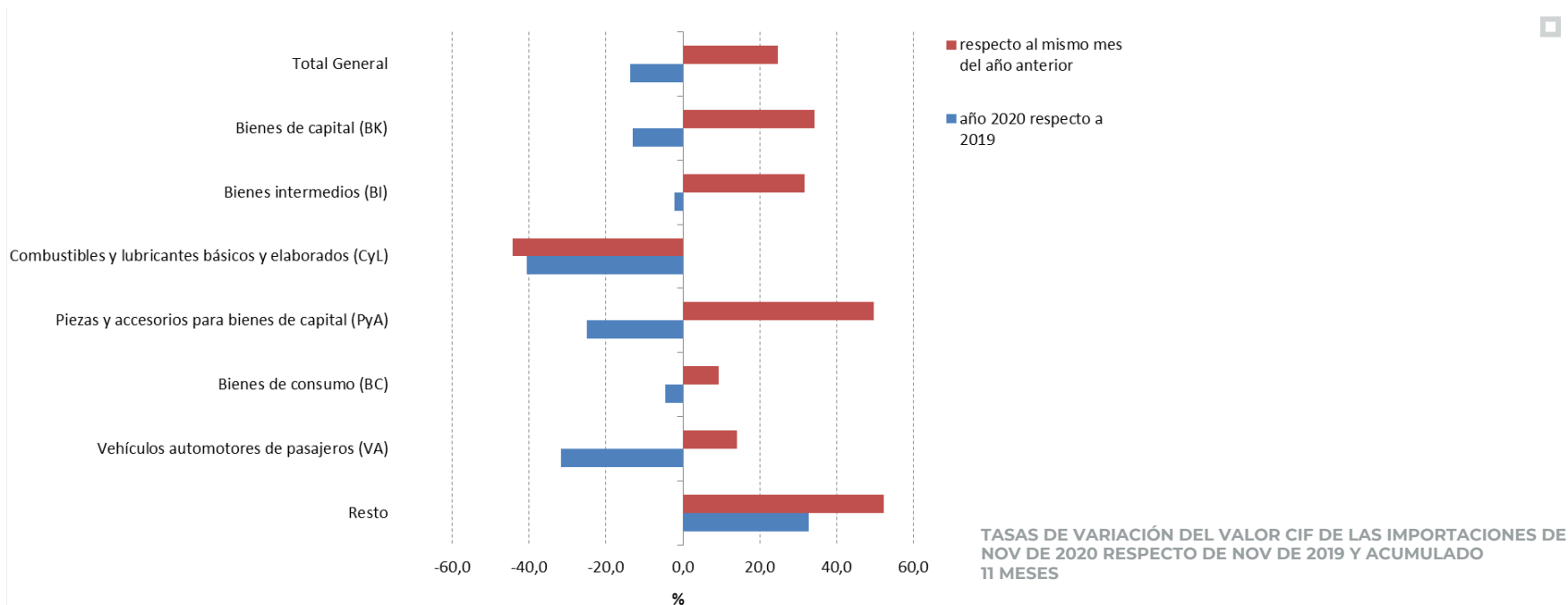

# Exportaciones por grandes rubros

## Diciembre 2020

El valor FOB de las exportaciones registró en noviembre una baja del 34,1%, mientras que la caída en el año 2020 respecto de 2019 se ubicó en el al 15,7%.

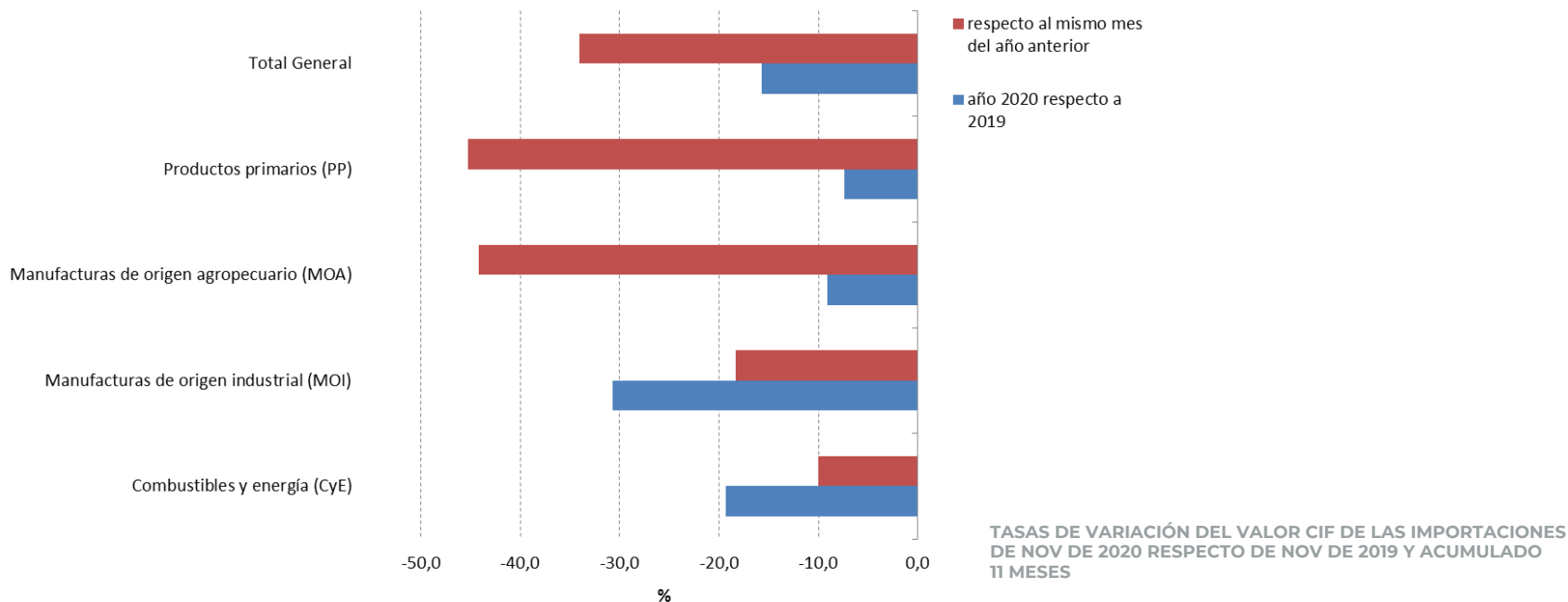

# Insumos de la construcción

## Variación porcentual / Diciembre 2020

INSUMO	RESPECTO MISMO MES 2019	AÑO 2020 RESPECTO DE AÑO 2019
ARTICULOS SANITARIOS DE CERÁMICA	15,1%	-11,1%
ASFALTO	46,2%	-54,7%
CALES	26,6%	1,5%
CEMENTO PORTLAND	33,3%	-11,5%
HIERRO REDONDO Y ACERO PARA LA CONSTRUCCIÓN	21,9%	-19,6%
HORMIGÓN ELABORADO	22,2%	-55,1%
LADRILLOS HUECOS	54,2%	3,5%
MOSAICOS GRANÍTICOS Y CALCÁREOS	4,2%	-41,8%
PINTURAS PARA CONSTRUCCIÓN	25,1%	-2,3%
PISOS Y REVESTIMIENTOS CERÁMICOS	26,6%	-3,2%
PLACAS DE YESO	51,3%	2,3%
YESO	-9,1%	-33,2%
RESTO (*)	5,2%	-38,0%

(\*) Incluye grifería, tubos de acero sin costura y vidrio plano para la construcción. No se difunden las variaciones de cada uno de ellos por separado en virtud de dar cumplimiento al artículo 10 de la ley n° 17.622, que hace referencia al secreto estadístico.

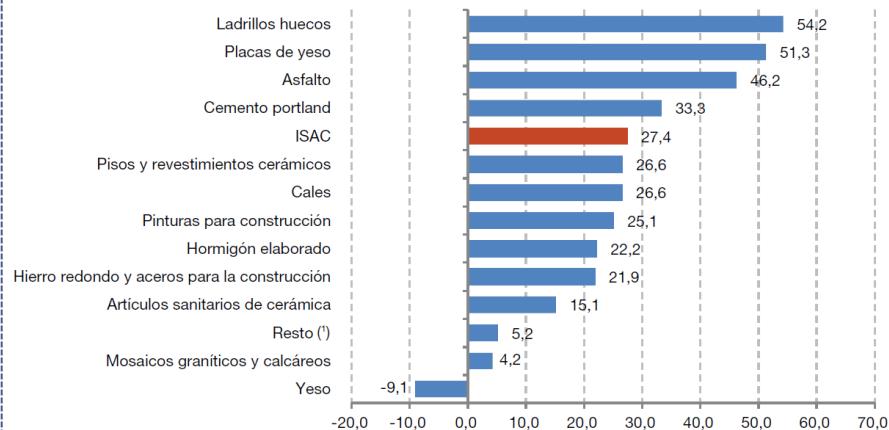

INSUMOS PARA LA CONSTRUCCIÓN.  
SERIE ORIGINAL BASE 2004=100,  
EN VARIACION PORCENTUAL INTERANUAL

DICIEMBRE 2020

# IERIC - Consumo de cemento

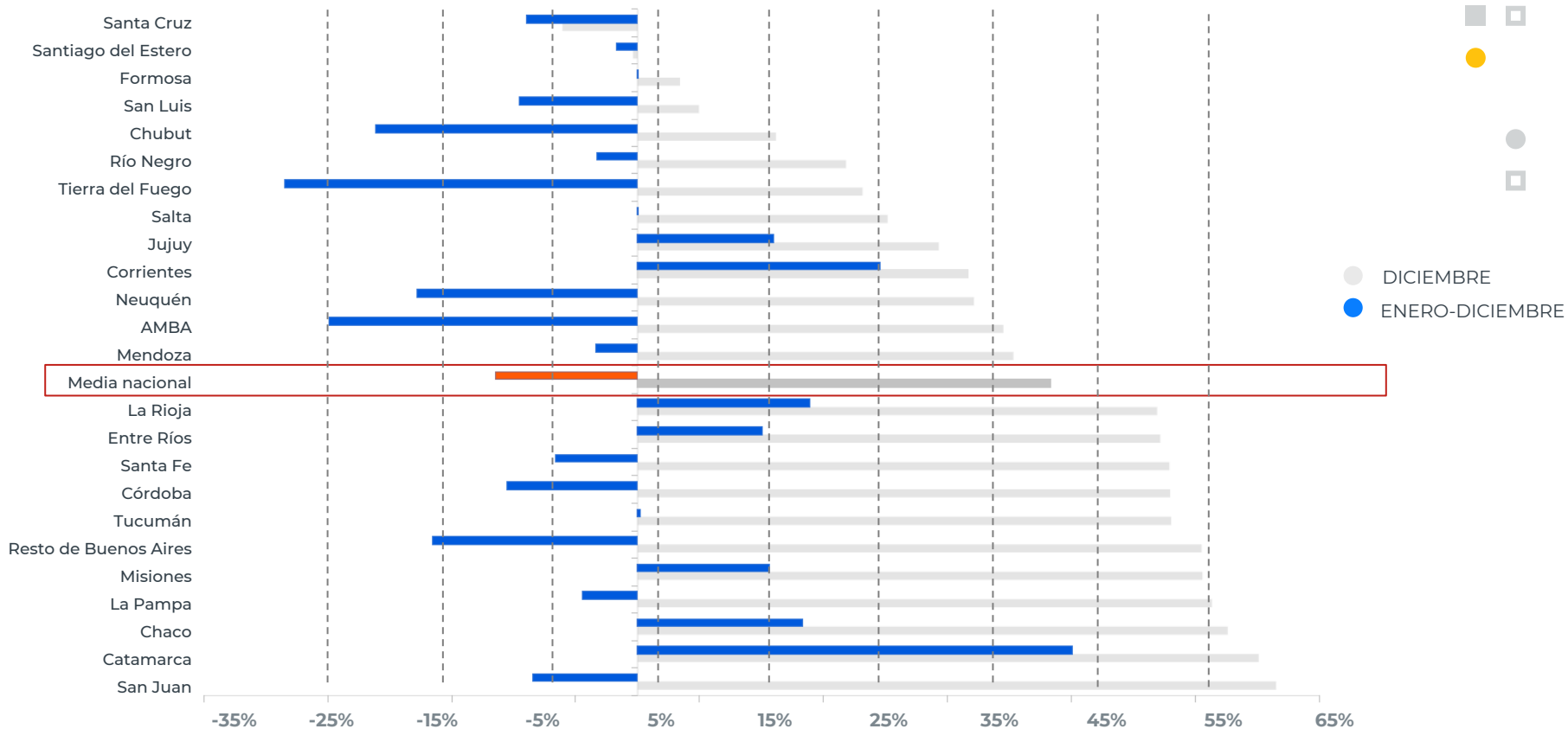

CONSUMO DE CEMENTO SEGÚN JURISDICCIÓN VARIACIÓN INTERANUAL DICIEMBRE Y ENERO - DICIEMBRE 2020

# PBI – Informe de avance de actividad

3<sup>er</sup> trimestre 2020

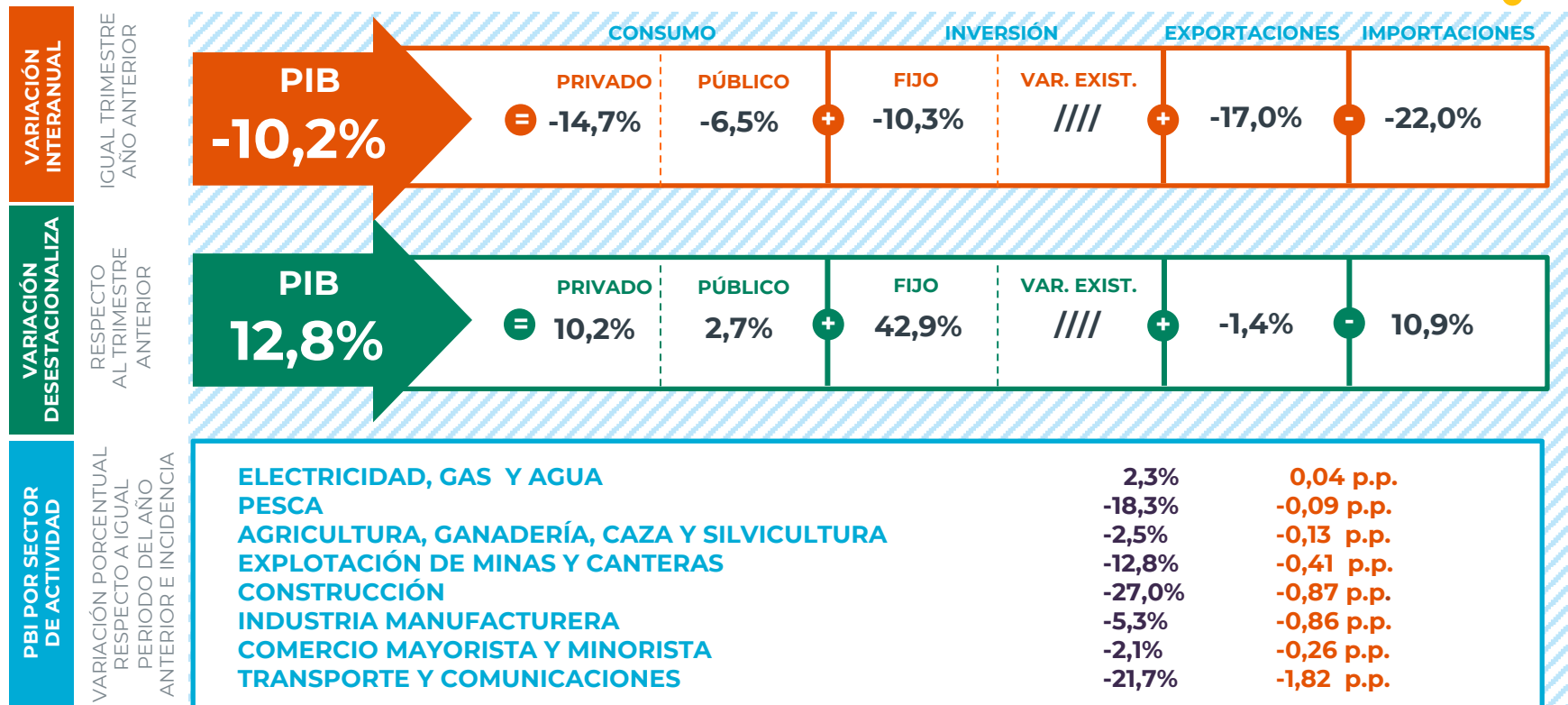
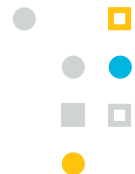

# ADEFA – Resumen

## Enero 2021

### PRODUCCIÓN



24.308 U.

La producción nacional de Enero registró una baja del 19,4% respecto de Diciembre y un incremento del 17,5% con relación a igual mes del año pasado.

PERIODO		AUTOMÓVILES (U)	UTILITARIOS (U)	TOTAL (U)
ENERO 2020		8.241	12.442	20.683
DICIEMBRE 2020		10.011	20.161	30.172
ENERO 2021		10.517	13.791	24.308
		5,1%	-31,6%	-19,4%
ACUMULADO 2020		8.241	12.442	20.683
ACUMULADO 2021		10.517	13.791	24.308
		27,6%	10,8%	17,5%

### EXPORTACIONES



11.924 U.

Las exportaciones de Enero tuvieron una baja del 30,7% con relación a Diciembre y un aumento del 37,2% con relación a igual mes del año anterior.

### VENTAS MAYORISTAS



27.303 U.

Las ventas a concesionarios de Enero tuvieron una baja del 30,0% respecto de Diciembre y un aumento del 6,1% con relación a igual mes del año pasado.



# ADIMRA – Actividad industrial metalúrgica

## Diciembre 2020

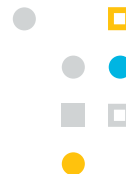

**PRODUCCIÓN  
(VARIACIÓN INTERANUAL)  
DICIEMBRE**

ACUMULADO 2020: -10,3%

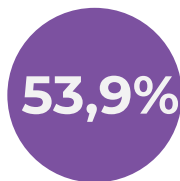

**U.C.I.  
DICIEMBRE**

ACUMULADO 2020: 48,3%



**EMPLEO  
(VARIACIÓN INTERANUAL)  
DICIEMBRE**

ACUMULADO 2020: -2,5%

### POR RUBRO

MAQUINARIA AGRÍCOLA	13,7%
FUNDICIÓN	-18,4%
AUTOPARTES	-15,0%
BIENES DE CAPITAL	-16,7%
OTROS PRODUCTOS DE METAL	12,0%
EQUIPOS MÉDICOS	-5,5%
EQUIPOS ELÉCTRICOS	-17,7%
CARROCEÍAS Y REMOLQUES	0,8%

### POR PROVINCIA

SANTA FE	0,4%
CÓRDOBA	-13,8%
BUENOS AIRES	-15,5%
ENTRE RÍOS	-2,0%
MENDOZA	-15,4%

### POR CADENA DE VALOR

AUTOMOTRIZ	-13,8%
CONSTRUCCIÓN	-10,9%
AGROINDUSTRIA	-1,7%
ALIMENTOS Y BEBIDAS	-6,3%
ENERGÍA	-13,4%
CONSUMO FINAL	-7,9%
PETRÓLEO Y GAS	-15,8%

### EMPRESAS

**36%** SIN CAMBIOS  
EN NIVEL DE EMPLEO

**44%** REDUCCIÓN  
DE PERSONAL

**47%** REDUCCIÓN DE  
HORAS EXTRAS

**32%** REDUCCIÓN  
JORNADA LABORAL

**17%** SOLICITÓ REPRO 2  
O PREVENT.CRISIS

- ▼ **15%** DE LOS EMPRESARIOS PREVEN **UNA CAÍDA EN SU PRODUCCIÓN**
- ▲ **47%** DE LOS EMPRESARIOS ESPERAN **UNA MEJORA EN SU PRODUCCIÓN**
- ▶ **33%** DE LOS EMPRESARIOS PREVEN **QUE NO HABRÁ CAMBIOS EN EL EMPLEO**
- ▼ **21%** DE LOS EMPRESARIOS ESPERAN **UNA CAÍDA EN EL EMPLEO**

# CÁMARA DEL ACERO ARGENTINA

## Enero 2021

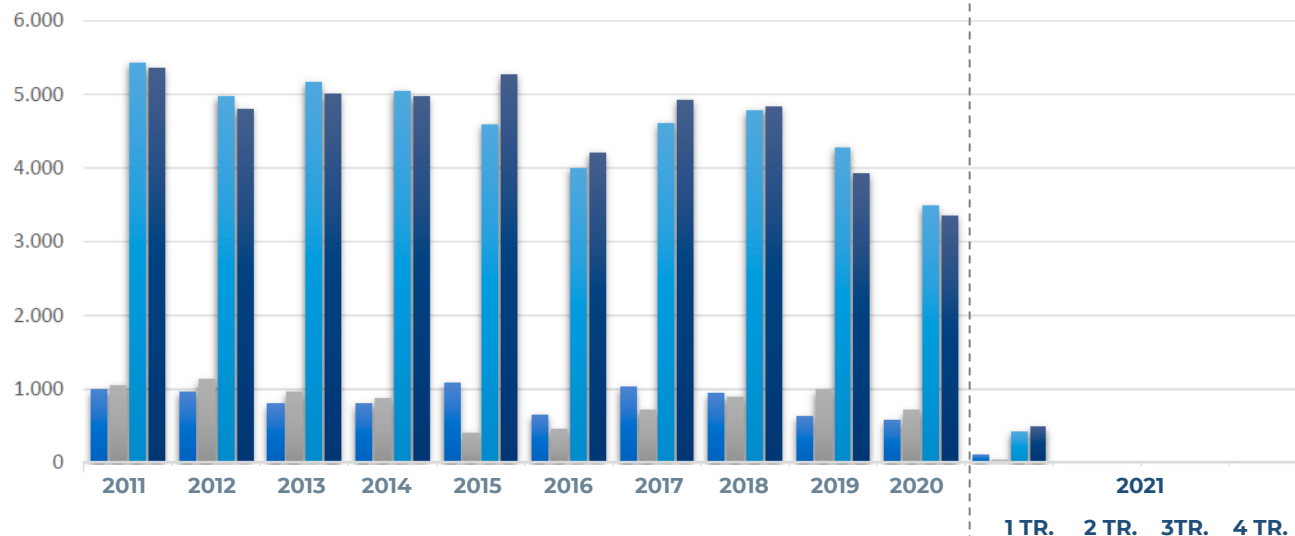

	2011	2012	2013	2014	2015	2016	2017	2018	2019	2020	2021			
											1 TR.	2 TR.	3 TR.	4 TR.
▶	980	956	796	788	1.077	647	1.021	934	621	571	99	0	0	0
▶	1.051	1.120	956	860	399	446	705	886	981	704	32	0	0	0
▶	5.422	4.965	5.158	5.035	4.586	3.997	4.603	4.777	4.279	3.483	412	0	0	0
▶	5.351	4.801	4.998	4.963	5.264	4.198	4.919	4.825	3.919	3.350	479	0	0	0

CONSUMO APARENTE / TOTAL

- IMPORTACIONES KTONS
- EXPORTACIONES KTONS
- PRODUCCIÓN TERMINADA KTONS
- CONSUMO APARENTE KTONS

# Indicadores provinciales

PROVINCIA DE BUENOS AIRES



FUENTE: <http://www.estadistica.ec.gba.gov.ar/dpe/>

PROVINCIA DE SANTA FE



FUENTE: Instituto Provincial de Estadística y Censos.

FUENTE: <http://www.estadisticasantafe.gob.ar/>

# Indicadores provinciales

PROVINCIA DE  
CÓRDOBA

5,82%

**IPC**

VARIACIÓN ENERO 2021  
VARIACIÓN INTERANUAL

2,04%

**COSTO DE  
LA CONSTRUCCIÓN**

VARIACIÓN ENERO 2021  
RESPECTO MES ANTERIOR

3,06%

MATERIALES

0,0%

MANO DE OBRA

10,02%

VARIOS

FUENTE: <https://datosestadistica.cba.gov.ar/>

PROVINCIA DE  
CHUBUT

303.8,17

**EXPORTACIONES**

TOTAL EN MILES U\$S  
MES SEP.2020  
VARIACION AÑO ANT. -16,1%

18.729

**CONSUMO CEMENTO**

TOTAL EN ENVASES  
MES DICIEMBRE 2020  
VARIACION AÑO ANT. 11,2%

44.527

**CONSTRUCCIÓN**

TOTAL EN PERMISOS  
MES DICIEMBRE 2020  
VARIACION AÑO ANT. 50,0%

21.621,9

**PESCA**

TOTAL EN DESEMBARCOS MARÍTIMOS  
MES DICIEMBRE 2020  
VARIACION AÑO ANT.0,2%

FUENTE: Dirección General de Estadística y Censos.

FUENTE: <https://www.estadistica.chubut.gov.ar/>

# Observatorio Industrial de Rafaela

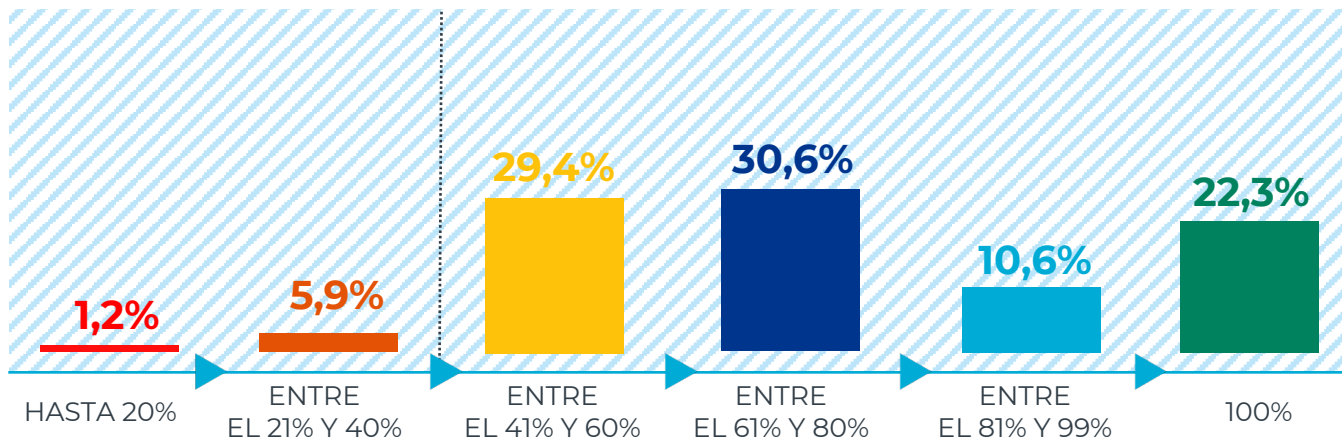

## NIVEL DE OPERATIVIDAD / SEP-DIC 2020

2,4%	SIN OPERACIONES
29,4%	PARCIALMENTE OPERATIVA
68,2%	COMPLETAMENTE OPERATIVA

50,6%

MODIFICARON SU PLANTA DE PERSONAL EN EL AÑO 2020

## USO DE LA CAPACIDAD INSTALADA

El uso promedio de la capacidad instalada es de **74%**, un indicador que confirma la reactivación económica del segundo semestre (Ref: 1º cuat 56%, 2º cuat 69%)

## EVOLUCIÓN INTERANUAL DEL EMPLEO

El balance entre las incorporaciones y las bajas muestra un crecimiento neto de **300 nuevos puestos de trabajo** en el sector industrial de Rafaela durante el año 2020

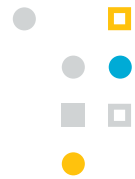

## Contacto

- Juan Manuel Labanca [jlabanca@inti.gob.ar](mailto:jlabanca@inti.gob.ar)
- Gabriel Queipo [queipo@inti.gob.ar](mailto:queipo@inti.gob.ar)
- Gabriela Chadi [gchadi@inti.gob.ar](mailto:gchadi@inti.gob.ar)
- Walter Montes de Oca [lwmontes@inti.gob.ar](mailto:lwmontes@inti.gob.ar)



# MUCHAS GRACIAS

Si querés saber más del **INTI**  
te esperamos en

-  INTIArg
-  @INTIargentina
-  INTI
-  @intiargentina
-  canalinti

[www.inti.gob.ar](http://www.inti.gob.ar)  
[consulta@inti.gob.ar](mailto:consulta@inti.gob.ar)  
0800 444 4004

